



# องค์การบริหารส่วนตำบลขาวใหญ่

อำเภอศีขรภูมิ จังหวัดสุรินทร์

โครงการก่อสร้างถนนคอนกรีตเสริมเหล็ก บ้านขาวใหญ่ หมู่ที่ ๑

ตำบลขาวใหญ่ อำเภอศีขรภูมิ จังหวัดสุรินทร์

บริเวณ ต่อจากถนนคอนกรีตเดิม เส้นบ้านนางคำทอง ซอยงามถึงถนนทางหลวงท้องถิ่น

หมายเลข สร.ถ 38 - 001



ทิศเหนือ

โครงการก่อสร้างถนนคอนกรีตเสริมเหล็ก บ้านขวางใหญ่ หมู่ที่ 1 ตำบลขวางใหญ่ อำเภอสว่างภูมิ จังหวัดสุรินทร์  
บริเวณ ต่อกจากถนนคอนกรีตเสริมเหล็ก เส้นบ้านนางคำทอง ซอยงาม ถึงถนนทางหลวงท้องถิ่นหมายเลข สร.ถ 38-001



องค์การบริหารส่วนตำบลขวางใหญ่  
อำเภอสว่างใหญ่ จังหวัดสุรินทร์

แบบ

ผู้รับจ้าง

สำรวจ

นายสุรชาติ รุธิมาพันธ์  
ผู้ช่วยนายช่างโยธา

ออกแบบ, วิศวกรรม

นางสาวลิ้นจี่ นันทฤทัย  
นายช่างโยธาชำนาญด้าน

ตรวจ

นายธนากร ผลวัฒน์  
ผู้อำนวยการก่อสร้าง

พิจารณา

นายประทีป จันทน์หอม  
ปลัดองค์การบริหารส่วนตำบล

อนุมัติ

นายมงคล พวงเพชร  
นายกองค์การบริหารส่วนตำบล

ว / ต / ป

แผ่นที่

แบบเลขที่

ภาคส่วน

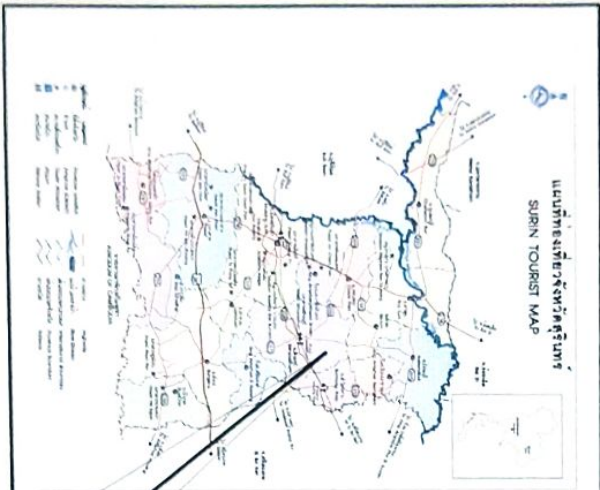

โครงการเสริมผิวจราจรคอนกรีตเสริมเหล็กบ้านขวางใหญ่ หมู่ที่ 1 ตำบลขวางใหญ่ อำเภอสว่างภูมิ จังหวัดสุรินทร์

อำเภอสว่างภูมิ





องค์การบริหารส่วนตำบลสวนใหญ่  
อำเภอสวนใหญ่ จังหวัดสุรินทร์

แบบ

ก่อสร้างถนนคอนกรีตเสริมเหล็ก

สำรวจ

*[Signature]*

นายสุราษฎร์ สุธานีนท์  
ผู้อำนวยการช่างโยธา

ออกแบบ, วิศวกรรม

*[Signature]*

นางสาวเดือนใจ ปิณฑุกาวิ  
นายช่างโยธา

ตรวจ

*[Signature]*

นายอนุชากร นาควัฒน์  
ผู้อำนวยการช่าง

แก้ไข

*[Signature]*

นายปรีดีศักดิ์ จันทาโหม  
ปลัดองค์การบริหารส่วนตำบล

อนุมัติ

นางสมคิด พงษ์พร

นายกองค์การบริหารส่วนตำบล

ว / ค / ป /

วันที่

แบบเลขที่

มาตรฐาน

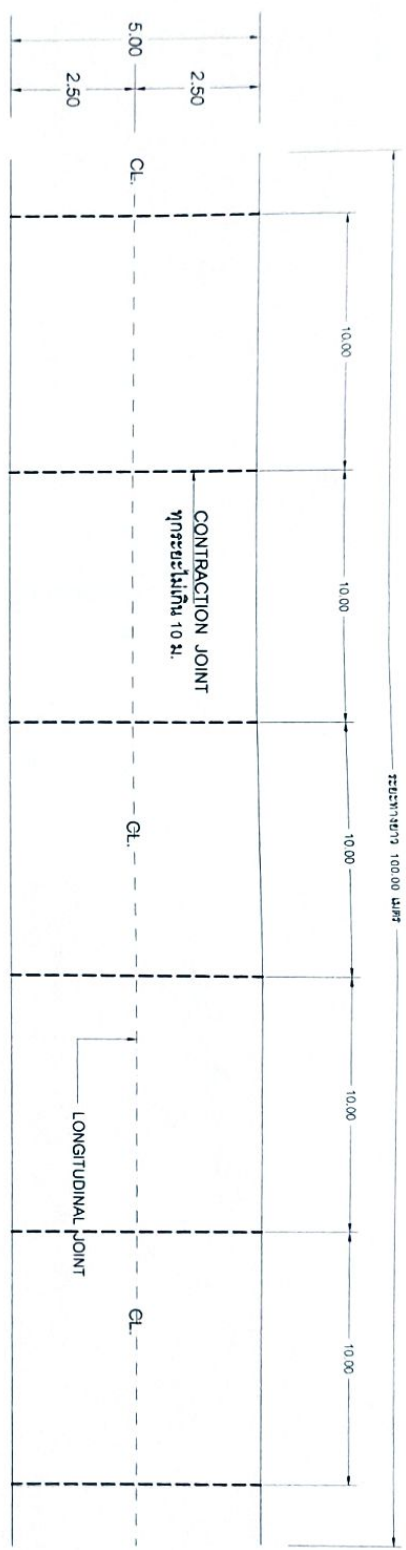

แบบแปลน 1 : 100

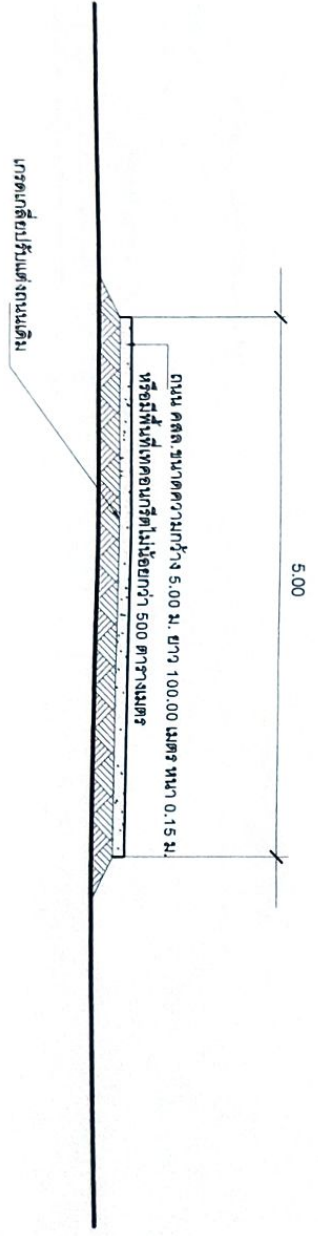

รูปตัดถนน



องค์การบริหารส่วนตำบลควาวใหญ่  
อำเภอควาวใหญ่ จังหวัดสุรินทร์

แบบ

สำรวจ  
นายสุวิทย์ สุจิตานนท์  
ผู้อำนวยการฝ่ายโยธา

ออกแบบ, เขียนแบบ  
นางสาวเดือนใจ ปิณฑุกา  
นายสุวิทย์ สุจิตานนท์

ตรวจ  
นายอนุช ผลิตมันน์  
ผู้อำนวยการกองช่าง

พิจารณา  
นายอนุช ผลิตมันน์  
ผู้อำนวยการกองช่าง

อนุมัติ  
นายอนุช ผลิตมันน์  
ผู้อำนวยการกองช่าง

นายอนุช ผลิตมันน์  
นายกองค์การบริหารส่วนตำบล

ว / ค / ป  
วันที่

มาตราส่วน

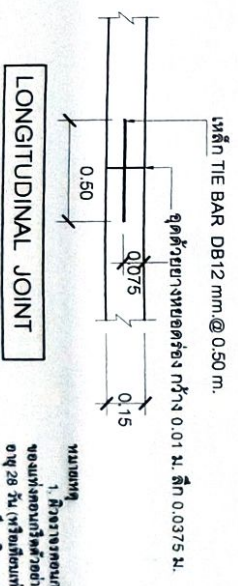
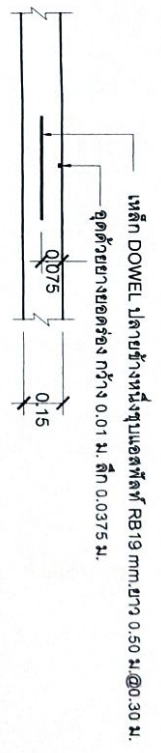
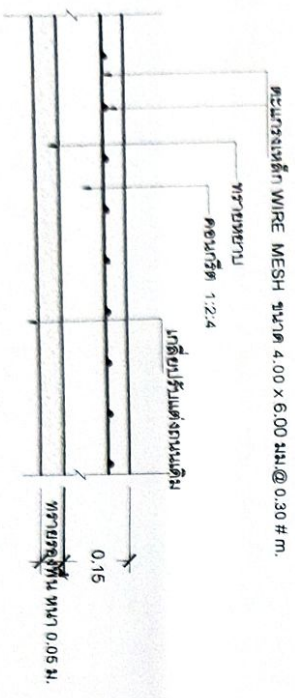
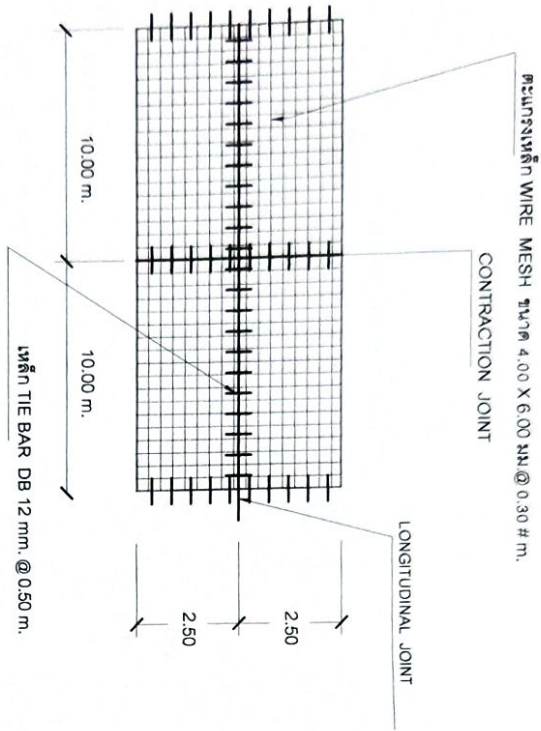

หมายเหตุ  
1. การวางตะแกรงเหล็ก ให้ใช้ตะแกรงที่ตีเกล็ดระลอก  
ของหมอล้อมไว้สำหรับผูกตะแกรงขนาด 15x15 ซม. ที่  
สูง 28 ซม. (หรือเทียบเท่า) ไม่ต่ำกว่า 280 กก./ม.²  
2. เหล็กเสริมหมอล้อมที่ใช้ตะแกรง SPC4 หรือเทียบเท่าให้  
ใช้ตาม SCS30 ตามกฎ มอก. 20-2527 และ มอก.  
ก.24-2527



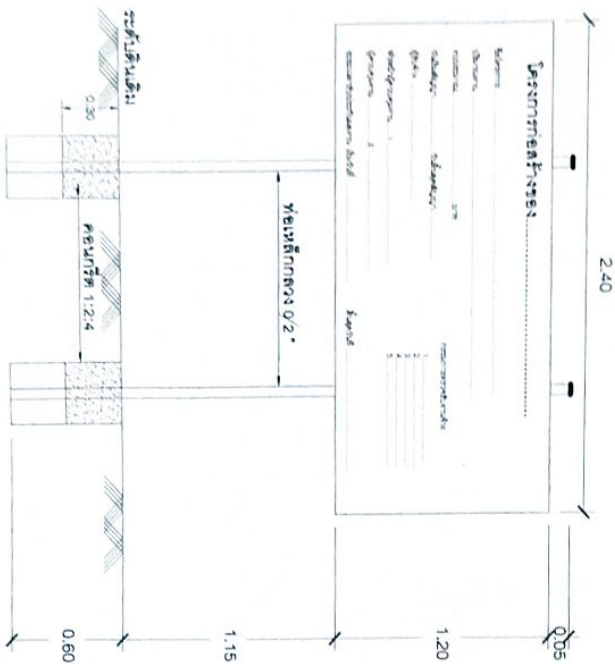
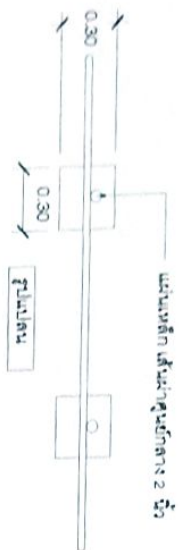

รายการประกอบแบบ

1. เสา คาน ไม้ขนาดสี่เหลี่ยมท่อนเหล็กรูปวงรี ใช้สำหรับก่อหน้าหลัง จึง เหล็กติดทอง 2 คม
2. คานเหล็กสี่เหลี่ยม
3. รางหน้าต่างเหล็กตีกันแน่นตามความหนาของคาน ใช้สำหรับยึดกับผนังปูน
4. แผงเหล็กขนาดกว้าง 1.20 เมตร ยาว 2.40 เมตร
5. จุดยึดสำหรับยึดกับคานตามความหนาของคาน ใช้สำหรับยึดกับ
6. รางตะเข็บยึดคานเป็นเส้นเป็นเส้นตามความหนาของคาน และตามรางเหล็กยึดคาน

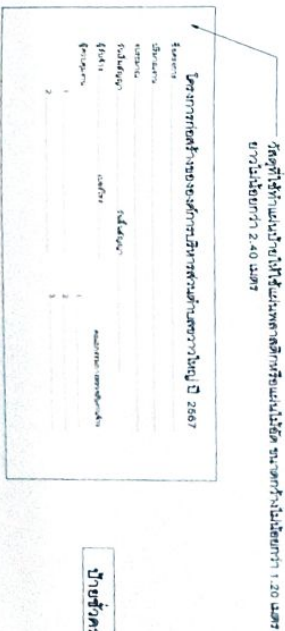
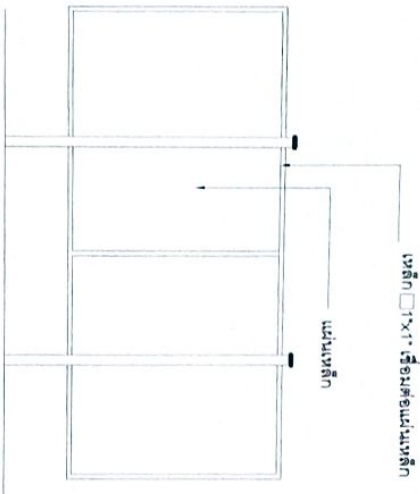

องค์การมาตรฐานแห่งชาติไทย  
กรมการมาตรฐานแห่งชาติไทย

แบบ

ป้ายประชาสัมพันธ์โครงการ

สำรวจ

นายสุวิทย์ สุทธิรักษ์

ผู้อำนวยการโครงการ

ออกแบบ, ผลิตแบบ

นางสาววิมล วัลย์สุภา

นายสุวิทย์

ตรวจ

นายสุวิทย์ วัลย์สุภา

ผู้อำนวยการโครงการ

เขียนแบบ

นายสุวิทย์ วัลย์สุภา

ผู้อำนวยการโครงการ

อนุมัติ

นายสุวิทย์ วัลย์สุภา

ผู้อำนวยการโครงการ

วันที่

ว / ค / ป

แบบเลขที่

มาตรฐาน